EMPLACEMENTS RÉSERVÉS

N°	Libellé	Bénéficiaire	Surface (m²)
ER1	Aménagement d'une voie douce le long du Giffre	Commune	27118
ER2	Création d'un giratoire sur la RD 4	Commune	1504
ER3	Régularisation chemin de desserte	Commune	578
ER4	Aménagement des abords de la chapelle du Chatelard	Commune	255
ER5	Aménagement de la voie communale entre les Miaux et les Champs : plateforme de 7 mètres	Commune	530
ER6	Création d'un chemin d'accès au captage des Feux : plateforme de 4 mètres	Commune	1031
ER7	Aménagement du périmètre immédiat du captage des Feux	Commune	363
ER8	Aménagement de la voie communale du Chatelard aux Rasses : Plateforme de 3 mètres	Commune	2838
ER9	Création d'un chemin piéton existant et accès à la Chapelle du Châtelard	Commune	662
ER10	Création d'un trottoir entre le village et l'école de Vésigny	Commune	766
ER11	Aménagement de l'intersection entre la route de Samoëns, le chemin du Trente-Six et de chemin du Bois Lombard	Commune	561
ER12	Création d'un parking pour le cimetière	Commune	647
ER13	Création d'un trottoir	Commune	260
ER14	Aménagement de l'intersection entre la route du Verney et le chemin du Bois Lombard	Commune	164
ER15	Mise en valeur du Bief des Esserts	Commune	6011
ER17	Régularisation foncière de la route des Esserts	Commune	1049
ER18	Création d'un chemin piéton entre le terrain de sport et le Bief des Esserts	Commune	587
ER19	Extension de la zone de loisirs	Commune	4269
ER20	Foncier manquant pour la création de la déviation de la RD4	Commune	854
ER21	Régularisation foncière sur RD4	Commune	454
ER22	Régularisation foncière sur RD4	Commune	144
ER23	Création d'un réservoir alimentant les bassins publics	Commune	1063
ER24	Création d'un périmètre de 5 m, pour la protection et la mise en valeur de la chapelle des Miaux et l'aménagement des abords	Commune	288
ER25	Régularisation du chemin piéton	Commune	252
ER26	Création d'une voie communale : plateforme de 2,5 mètres	Commune	1786
ER27	Aménagement d'un chemin : plateforme de 5 mètres	Commune	608
ER28	Aménagement d'un carrefour	Commune	53
ER30	Création d'une voie communale : plateforme de 2,5 mètres	Commune	178
ER31	Aménagement d'un chemin piéton	Commune	196
ER32	Création d'une aire de stockage de bois	Commune	1178
ER33	Création d'un emplacement de tri sélectif	Commune	308
ER34	Création d'une voie des Perrières à la Molière : plateforme de 4 mètres	Commune	3253
ER35	Création d'une voie des Perrières aux Puchins : plateforme de 4 mètres	Commune	2521
ER36	Création d'une aire de stockage du bois	Commune	894
ER37	Création d'un parking public	Commune	204
ER38	Création d'un chemin piéton et d'une aire de stationnement	Commune	1028
ER40	Création d'un chemin d'accès au réservoir des Esserts	Commune	1424
ER41	Création d'un parking aux Pelys Nord	Commune	517
ER42	Régularisation d'un chemin	Commune	600
ER43	Régularisation d'emprise de voirie	Commune	130
ER44	Création d'une voie communale des Fayet à la retenue collinéaire : plateforme de 6 mètres	Commune	3396
ER45	Création d'un chemin de la piste Marvel au captage de Bergin : plateforme de 4 mètres	Commune	4420
ER46	Création d'un chemin du captage de Bergin à la Vieille : Plateforme de 4 mètres	Commune	6964
ER51	Aménagement du carrefour et élargissement de la voie d'accès au parking	Commune	279
ER52	Régularisation des chemins piétons, espaces publics et voirie des Esserts	Commune	8362
ER53	Création de parkings	Commune	1024
ER55	Aménagement d'un espace public	Commune	214
ER56	Mise en oeuvre d'un équipement public	Commune	3486
ER57	Aménagement des abords de la chapelle du Verney	Commune	302

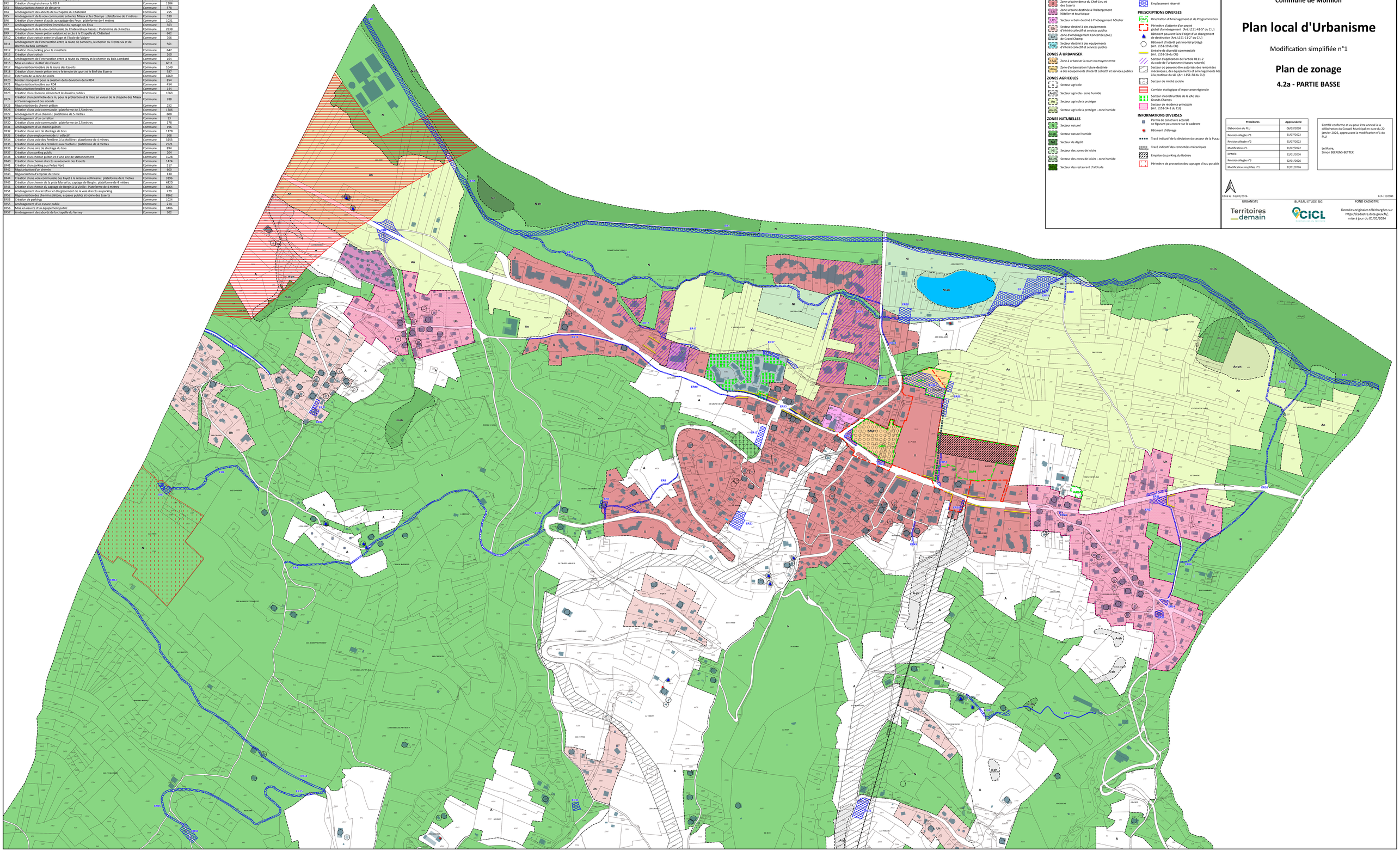

LÉGENDE

ZONES URBAINES
- Zone urbaine dense du Chef-Lieu et des Esserts
- Zone urbaine destinée à l'hébergement hôtelier et touristique
- Secteur urbain destiné à l'hébergement hôtelier
- Secteur destiné à des équipements d'intérêt collectif et services publics
- Zone d'Aménagement Concertée (ZAC) de Grand Champ
- Bâtiment destiné à des équipements d'intérêt collectif et services publics

ZONES À URBANISER
- Zone à urbaniser à court ou moyen terme
- Zone d'urbanisation future destinée à des équipements d'intérêt collectif et services publics

ZONES AGRICOLES
- Secteur agricole
- Secteur agricole - zone humide
- Secteur agricole à protéger
- Secteur agricole à protéger - zone humide

ZONES NATURELLES
- Secteur naturel
- Secteur naturel humide
- Secteur de dépôt
- Secteur des zones de loisirs
- Secteur des zones de loisirs - zone humide
- Secteur des restaurant d'altitude

EMPLACEMENTS RÉSERVÉS
- Emplacement réservé

PRESCRIPTIONS DIVERSES
- Orientation d'Aménagement et de Programmation
- Périmètre d'attente d'un projet global d'aménagement (Art. L151-41-5° du C.U)
- Bâtiment pouvant faire l'objet d'un changement de destination (Art. L151-11-2° du C.U)
- Bâtiment d'intérêt patrimonial protégé (Art. L151-19 du CU)
- Linéaire de diversité commerciale (Art. L151-16 du CU)
- Secteur d'application de l'article R111-2 du code de l'urbanisme (risques naturels)
- Secteur ou peuvent être autorisés des remontées mécaniques, des équipements et aménagements liés à la pratique du ski (Art. L151-38 du CU)
- Secteur de mixité sociale
- Corridor écologique d'importance régionale
- Secteur inconstructible de la ZAC des Grands Champs
- Secteur de résidence principale (Art. L151-14-1 du CU)

INFORMATIONS DIVERSES
- Permis de construire accordé ne figurant pas encore sur le cadastre
- Bâtiment d'élevage
- Tracé indicatif de la déviation du secteur de la Pusaz
- Tracé indicatif des remontées mécaniques
- Emprise du parking du Badney
- Périmètre de protection des captages d'eau potable

Département de la Haute-Savoie

Commune de Morillon

Plan local d'Urbanisme

Modification simplifiée n°1

Plan de zonage

4.2a - PARTIE BASSE

Procédures	Approuvée le
Elaboration du PLU	06/03/2020
Révision allégée n°1	21/07/2022
Révision allégée n°2	21/07/2022
Modification n°1	21/07/2022
DPMEC	22/01/2026
Révision allégée n°3	22/01/2026
Modification simplifiée n°1	22/01/2026

Certifié conforme et vu pour être annexé à la délibération du Conseil Municipal en date du 22 janvier 2026, approuvant la modification n°1 du PLU

Le Maire,
Simon BEERENS-BETTEX

Edité le : 16/01/2026

Ech : 1/2000

URBANISTE: Territoires demain

BUREAU ETUDE SIG: CICL

FOND CADASTRE: Données originales téléchargées sur https://cadastre.data.gouv.fr/, mise à jour du 01/01/2024